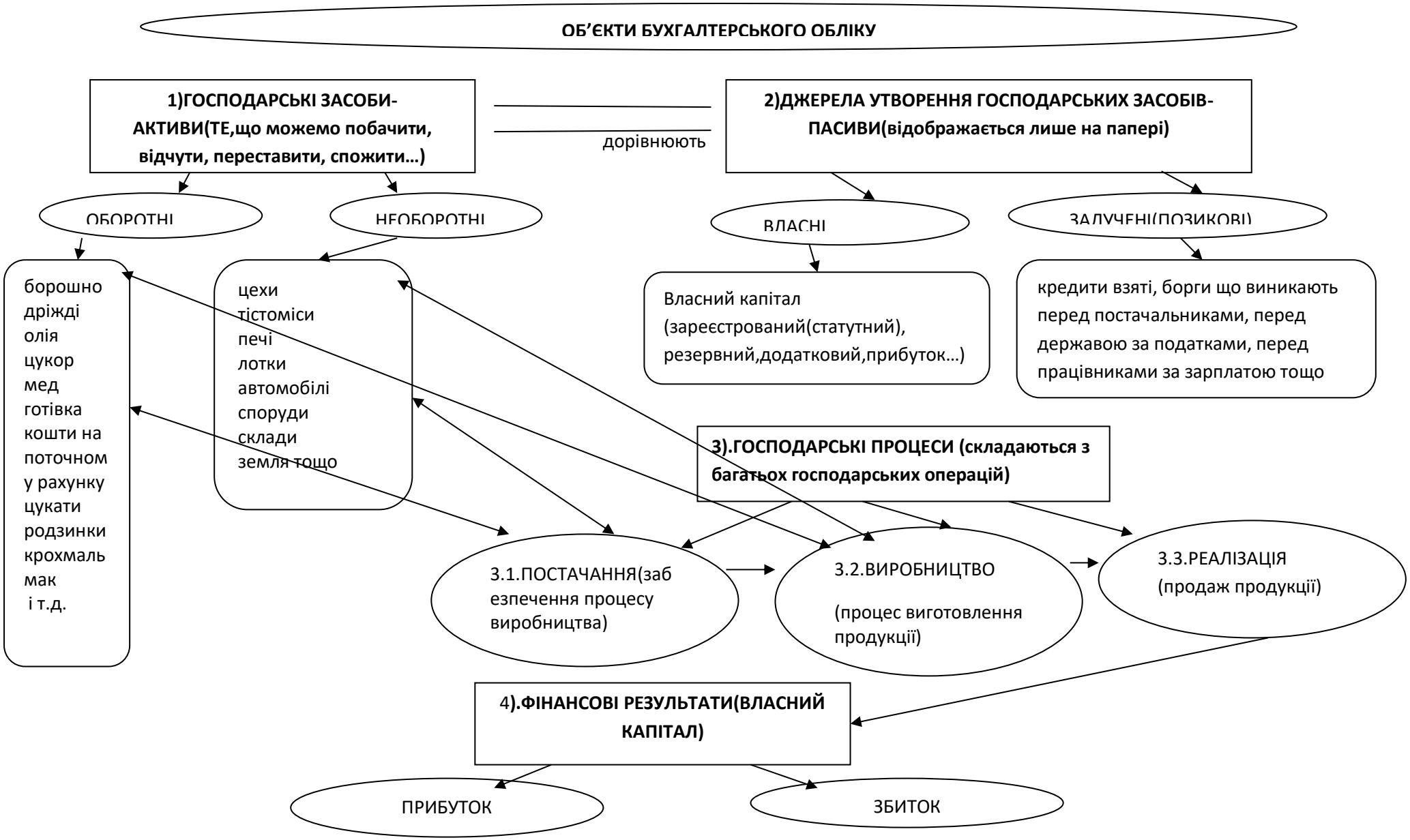

Кошти маємо (купуємо робочу силу, засоби та предмети праці)-**Товар** (виготовляєм,реалізуємо)- **Кошти отримуємо"**

«Кошти отримуємо" » повинні бути більше «Кошти маємо»(формула виживання підприємства , завдання для бухгалтера обліковувати цей кругообіг)

Рис. 1 Об'єкти бухгалтерського обліку (авторське бачення)